Сервис nanoCAD Электро – ЭТМ iPRO

Уважаемые клиенты!

В этой инструкции мы расскажем Вам, как пользоваться сервисом экспресс-оценки спецификаций, создаваемых при помощи САПР nanoCAD Электро. Инструкция подготовлена для специалистов, уже использующих эту САПР – если у вас пока нет навыков использования этого продукта, на сайте http://nanocad.ru Вы найдете полный перечень инструкций по использованию этого сервиса.

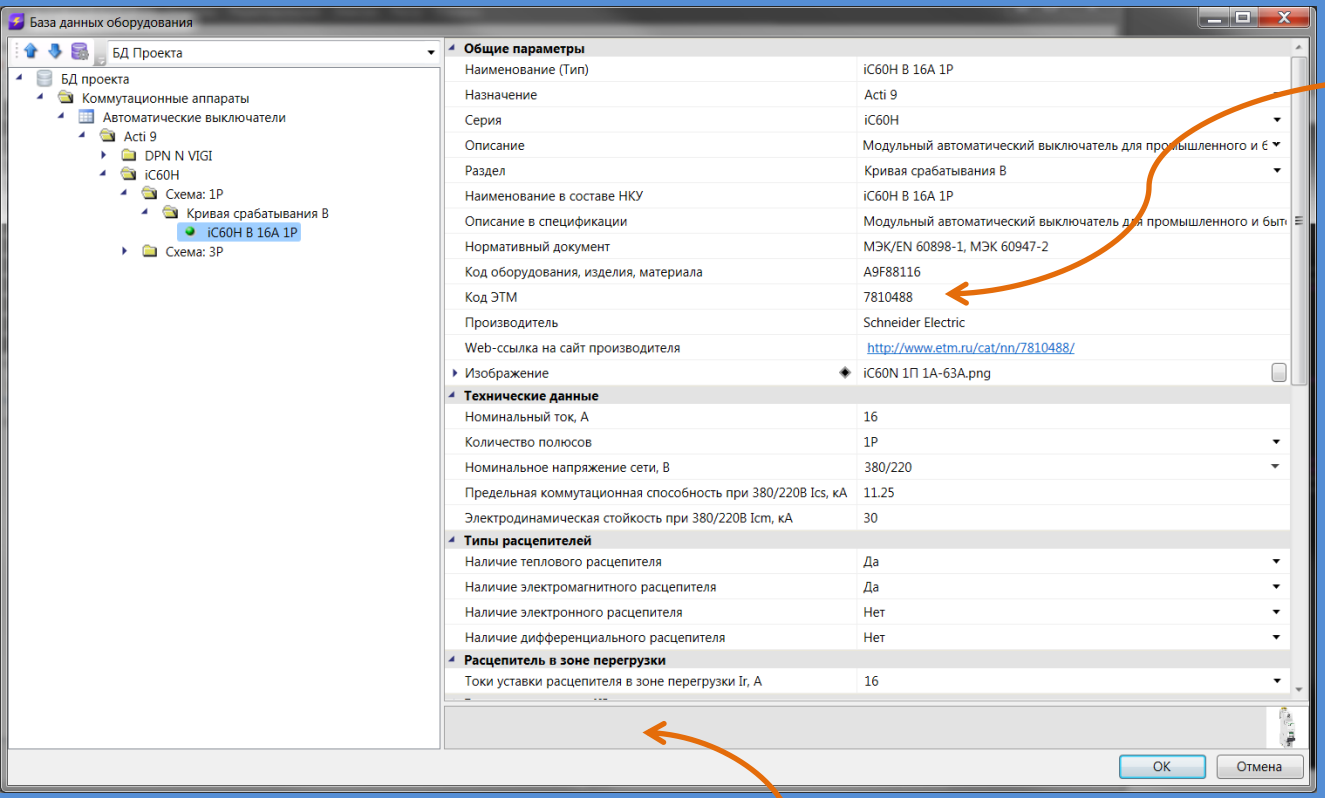

Шаг 1. Подготовка проекта в nanoCAD Электро. Для наиболее эффективной работы сервиса рекомендуем использовать базы данных, включающие коды ЭТМ – по ним система и находит соответствия.

Получить актуальную базу данных с кодами ЭТМ можно по ссылке: БАЗЫ ДАННЫХ nanoCAD

nanoCAD ЭТМ iPRO

Шаг 2. Убедившись, что в проект внесено все необходимое оборудование, **в менеджере проекта** выберите готовую **проектную спецификацию.**

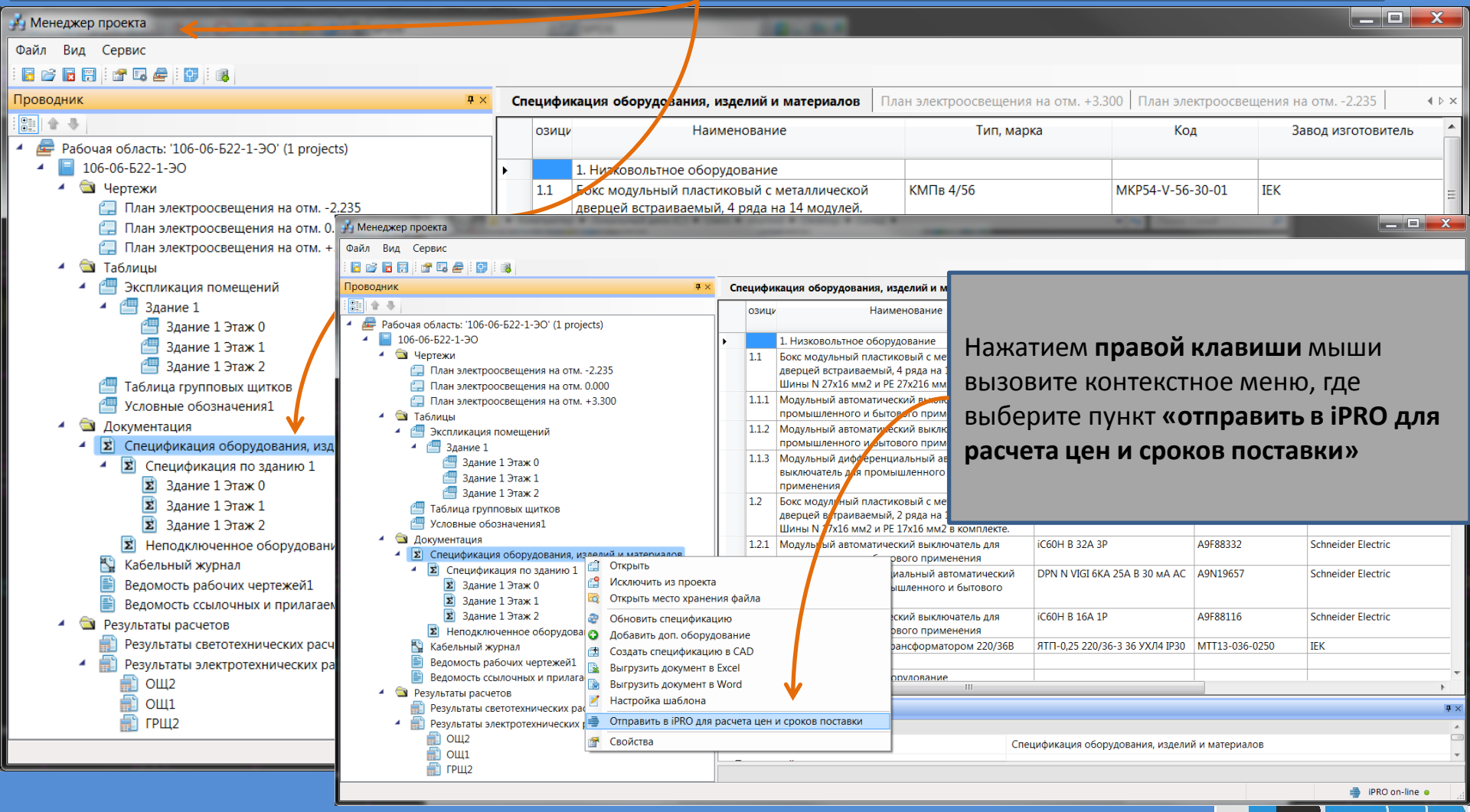

Нажатием **правой клавиши** мыши вызовите контекстное меню, где выберите пункт **«отправить в iPRO для расчета цен и сроков поставки»**

nanoCAD ЭТМ iPRO

Шаг 3. Убедитесь, что открывшаяся **анкета** заполнена корректно и содержит все необходимые сведения. Обязательно проверьте, что в поле **логин** указан Ваш логин ЭТМ iPRO, а в поле адрес Эл. Почты – **email-адрес,** привязанный к этому логину. Проверка корректно запроса происходит по паре «логин-

Email-адрес вводится при регистрации нового пользователя, и далее сохраняется в анкете. Если Вы не уверены, что в анкете указан корректный адрес, выберите опцию «не зарегистрирован», и проверьте правильность введенных данных.

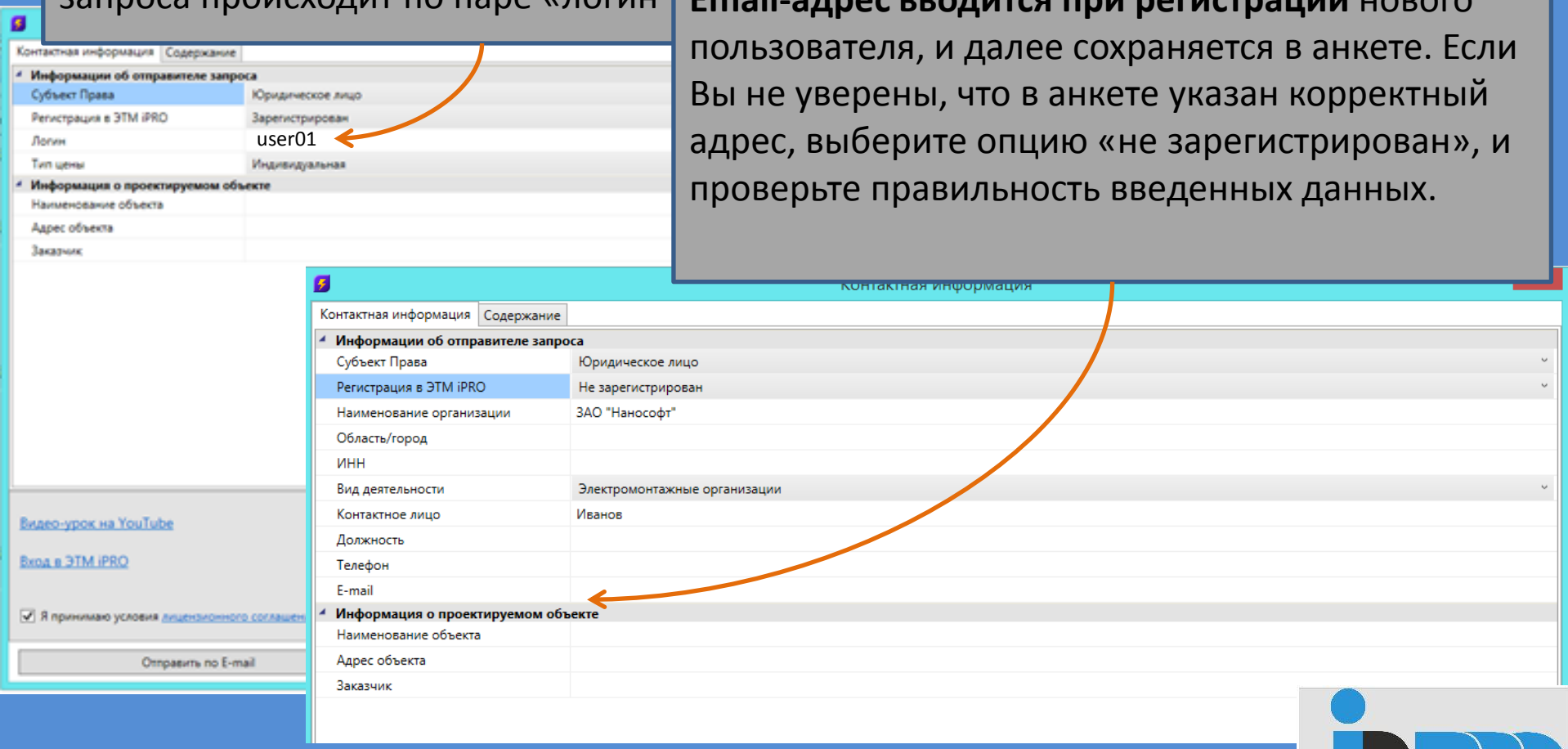

nanoCAD ЭТМ iPRO

Шаг 4. Выберите удобный Вам способ отправки запроса – онлайн или через Ваш почтовый клиент. Если Вы хотите отправить запрос позже, анкета предложит Вам сохранить спецификацию в пригодном к отправке формате.

Контактная информация

Контактная информация

Информации об отправителе запроса	
Субъект Права	Юридическое лицо
Регистрация в ЭТМ iPRO	Зарегистрирован
Логин	electro@nanocad.ru
Тип цены	Проектная
Информация о проектируемом объекте	
Наименование объекта	Реконструкция газового месторождения. Административно-бытовой корпус
Адрес объекта	Сибирь
Заказчик	Администрация

Видео-урок на YouTube

Вход в ЭТМ iPRO

☑ Я принимаю условия лицензионного соглашения

nanoCAD ЭТМ iPRO

Отправить по E-mail | Отправить On-line | Сохранить как

Для этой опции **Ваш почтовый клиент** будет включен, после нажатия кнопки система сформирует в нем шаблон письма, а Вам нужно будет нажать кнопку **«Отправить».**

Отправка онлайн

nanoCAD ЭТМ iPRO

После отправки запроса система его автоматически обработает. Результаты будут выглядеть так:

Arseniy Shalyapin/IVK/CentralOffice/etm
28.02.2013 19:39

Кому: electro@nanocad.ru
Копия:
СК:
Тема: Предложение от ЭТМ по заказу nanoCAD

12	9863502	Винт 4,5x50 мм с дюбелем F8	DKC	06542	шт	135	2.90	391.50
13	9682162	Держатель 16мм с защелкой нейлон	DKC	51316	шт	56	6.40	358.40
14	9534049	Крепеж 40мм д/трубы CF40	DKC	51040	шт	1	6.80	6.80
15	9722750	Дюбель F6 06541	DKC	06541	шт.	6	4.30	25.80
16	9766490	Болт M10x35 ц (40шт)	DKC	CM081035	шт	244	7.30	1,781.20
17	169991192	Гайка M10 с насечкой (100шт)	DKC	CM101000	шт	244	4.30	1,049.20
18	9817036	Гайка для подвеса профиля M10x40 CM161000	DKC	CM161000	шт	244	33.70	8,222.80
19	9752764	Шайба M10 белый цвет	DKC	CM121000	шт	244	3.00	732.00
20	9811053	Анкер M10x75 усил.ус.шпиль/гайка/шайба (30шт)	DKC	CM481075	шт	244	17.00	4,148.00
21	169990795	Винт M6x20 п/кругл голов. (100шт)	DKC	CM010620	шт	244	3.00	732.00
22	9802065	Прижим лот лестн. LP	DKC	LP1000	шт	244	26.60	6,490.40
23	9752636	Гайка M6 с насечкой (200шт)	DKC	CM100600	шт	244	1.70	414.80
		ИТОГО:						49,487.20

Контактная информация для связи со службой технической поддержки ЭТМ iPRO в Вашем регионе:
Дмитриев Евгений, тел. в г. Москве (495)326-93-44, e-mail: ipro.msk@etm.ru

С уважением,
Робот ЭТМ.

Письмо с расценкой спецификации. Если Вы отправили запрос без регистрации, сервис отдаст Вам только часть информации – по ряду позиций, для демонстрации возможностей ресурса. Для получения всех данных, зарегистрируйтесь, пожалуйста, в ЭТМ iPRO

Так выглядит документ в ЭТМ iPRO. Здесь его сможет использовать , к примеру, **ваш коллега-сметчик** для подготовки **сметной документации к проекту.**

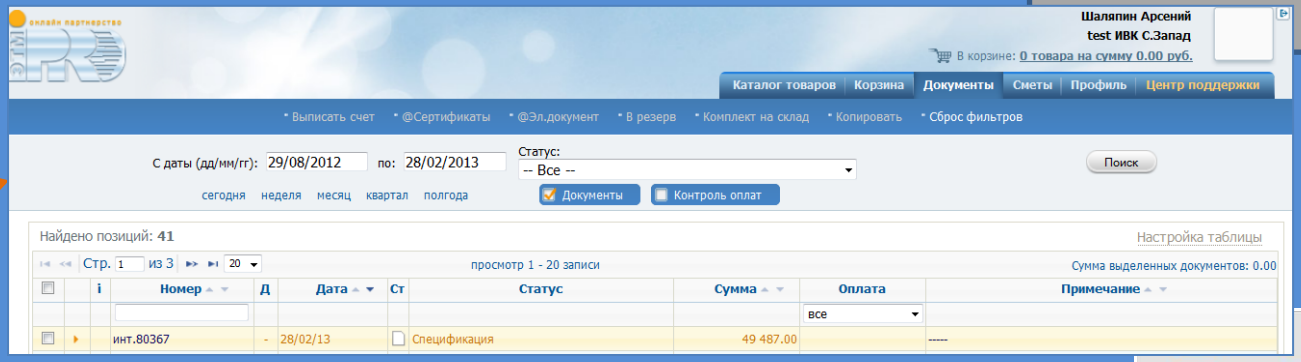

Приятной работы!

nanoCAD ЭТМ iPRO